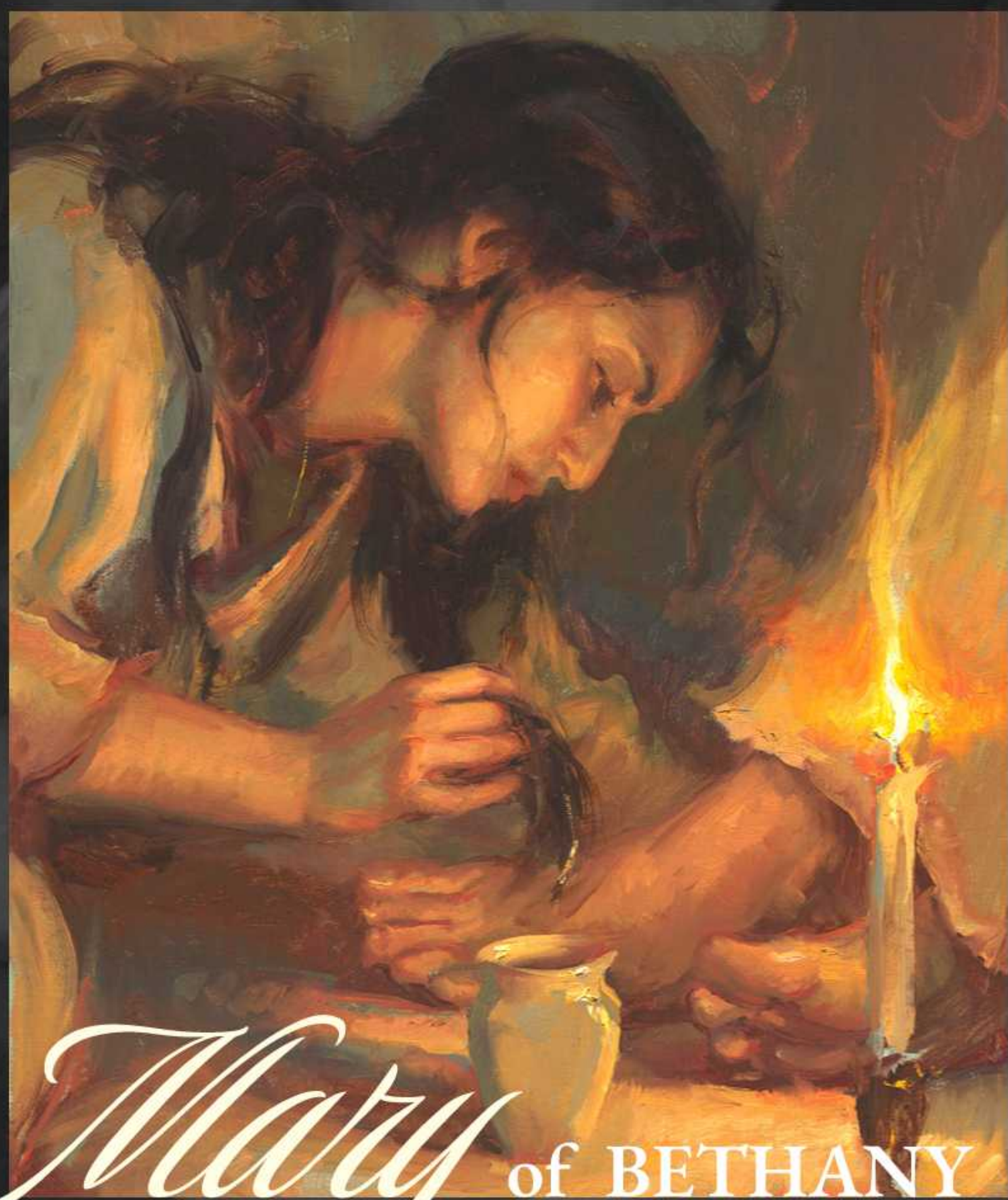

Mary of BETHANY

Wierklech soen ech iech: Wou och ëmmer
dëst Evangelium an der ganzer Welt
gepriedegt gëtt, och dat, wat si gemaach
huet, wäert geschwat ginn fir hir
Erënnerung ze ginn. MARK 14:9

ET GI VÉIER WOURECHTEN DÉI MIR MUSSE VOLL VERSTOEN:

1 GOTT HUET DECH GÄR.

GOTT WËLL DATT DIR ÉIWEGT LIEWEN MAT HIM AM HIMMEL HUTT.
Well Gott huet d'Welt sou gär, datt hien säin eenzege Jong ginn huet, datt jiddwereen, deen un hie gleeft, net soll stierwen, mee hunn éiwegt Liewen. JOHANNES 3:16

GOTT WËLL DATT DIR E SËNNVOLLT LIEWEN HUTT.
Den Déif kënnt net, mee fir ze klauen an ëmzebréngen an ze zerstéieren: Ech sinn komm fir datt se d'Liewen hunn, an datt se et hunn méi reichend. JOHANNES 10:10

WÉI OCH ËMMER, VILL LEIT ERLIEWEN NET E SËNNVOLLT LIEWEN A SINN NET SÉCHER OP DAT ÉIWEGT LIEWEN WELL...

2 DE MËNSCH ASS SËNNEG VUN NATUR. ALSO ASS HIEN VU GOTT GETRENNT.

ALL SINN SËNNER.
Fir all hunn gesënnegt, a kommen kuerz vun der Herrlechkeet vu Gott; RÉIMER 3:23

D'STROF FIR SËNN ASS DEN DOUD.
Fir d'Léin vun der Sënn ass den Doud... RÉIMER 6:23

ET GINN ZWOU AARTE VUM DOUD ERNIMMT AN DER BIBEL:

- KIERPERLECH DOUD
A wéi et de Mënschen eemol ernannt ass ze stierwen, awer duerno d'Uerteel: HEBRÄER 9:27
- SPIRITUELLEN DOUD ODER ÉIWEGT TRENNUNG VU GOTT
Awer déi ängschtlech, an net gleeweg, an déi abominabel, a Mäerder, an Horemongers, an Zauberer, an Götzen, an all Ligener, sollen hiren Deel am Séi hunn, dee mat Feier a Schwefel brennt: wat den zweeten Doud ass. OFFENBARUNG 21:8

WANN DE MËNSCH VU GOTT GETRENNT ASS WÉINST SENGER SËNN, WAT ASS D'LÉISUNG FIR DËSE PROBLEM?

MIR DENKEN DACKS UN DËS ALS LÉISUNGEN:

RELIOUN, GUTT DOTEN, MORAL

WÉI OCH ËMMER, ET GËTT NËMMEN ENG LÉISUNG VU GOTT.

3 JESUS CHRISTUS ASS DEEN EENZEGE WEE ZUM HIMMEL.

DËST ASS WAT GOTT GESOT HUET.
De Jesus sot zu him: Ech sinn de Wee, d'Wourecht an d'Liewen: Keen kënnt bei de Papp ausser duerch mech. JOHANNES 14:6

JESUS CHRISTUS HUET VOLL D'STROF FIR ÄR SËNNEN BEZUELT.
Fir de Christus huet och eemol fir Sënne gelidden, de Gerechte fir déi Ongerecht, fir datt hien eis bei Gott bréngt, gouf hien am Fleesch ëmbruecht, awer duerch de Geescht beschleunegt: 1 PETER 3:18

GOTT HUET D'VERSPRIECHE VUM ÉIWEGE LIEWEN.
Deen un de Jong gleeft, huet éiwegt Liewen... JOHANNES 3:36

WÉI OCH ËMMER, ET ASS NET GENUCH JUST ZE WËSSEN WAT DE JESUS CHRISTUS FIR EIS GEMAACH HUET.

4 MIR MUSSEN EISE GLAWEN UN DEN HÄR JESUS CHRISTUS FIR EIS ERLÉISUNG SETZEN.

EIS ERLÉISUNG ASS MÉIGLECH GEMAACH DUERCH D'GNOD VU GOTT DUERCH DE GLAWEN U JESUS CHRISTUS.
Fir duerch Gnod sidd Dir duerch Glawen gerett; an dat net vun lech selwer: et ass de Kaddo vu Gott: Net vu Wierker, fir datt kee Mënsch stolz drop wier. EPHESIER 2:8-9

SOT DËS GEBIED ZU GOTT AM GLAWEN:

HÄR JESUS, VILLMOOLS MERCI FIR ÄR GROUSS LÉIFT FIR MECH. ECH ZOUGINN DATT ECH E SËNNER SINN AN ECH FROE FIR VERZEIUNG. MERCI DATT DIR UM KRÄIZ STIERFT FIR D'STROF FIR MENG SËNNEN ZE BEZUELEN. ECH GLEEWEN DATT DIR VUN DEN DOUDEGEN OPGESTAN SIDD. VUN ELO UN VERTRAUEN ECH IECH ALS MÄIN HÄR A RETTER. ECH AKZEPTÉIEREN ÄERT KADDO VUM ÉIWEGE LIEWEN AN ECH GINN IECH MÄI LIEWEN OF. HËLLEFT MIR ÄR BEFEHLE ZE HALEN AN IECH ZE GEFALEN. AMEN.

WANN DIR U JESUS CHRISTUS GLEEFT, ASS DE FOLGENDE MAT IECH GESCHITT:

▪ DIR HUET ÉIWEGT LIEWEN.
An dëst ass de Wëlle vun deem, dee mech geschéckt huet, datt jidderee, deen de Jong gesäit an un hie gleeft, éiwegt Liewen kann hunn: an ech wäert hien um leschten Dag operstoen. JOHANNES 6:40

▪ ALL ÄR SËNNE SINN VERGINN. (VERGAANGENHEET, HAUT, ZUKUNFT)
Wien huet eis aus der Muecht vun der Däischtert befreit, an huet eis an d'Kinnekräich vu sengem léiwe Jong iwwersat: An deem mir d'Erléisung duerch säi Blutt hunn, och d'Verzeiung vun de Sënnen: KOLOSSER 1:13-14

▪ DIR SIDD ENG GANZ NEI KREATUR AN DEN AE VU GOTT.
DËST ASS DEN UFANK VUN ÄREM NEIE LIEWEN.
Also wann iergendeen a Christus ass, ass hien eng nei Kreatur:
al Saache sinn gestuerwen; kuck, alles ass nei ginn. 2 KORINTHIANS 5:17

▪ DIR SIDD ELO E KAND VU GOTT.
Awer sou vill wéi hien opgeholl hunn, hinnen huet hien d'Muecht ginn d'Jongen vu Gott ze ginn, och deenen, déi op säin Numm gleewen: JOHANNES 1:12

GUTT DOTEN MAACHEN ASS NET E MËTTEL FIR ERLÉISUNG, MEE E BEWEIS VUN EISER ERLÉISUNG.

Fir duerch Gnod sidd Dir duerch Glawen gerett; an dat net vun Iech selwer: et ass de Kaddo vu Gott: Net vu Wierker, fir datt kee Mënsch stolz drop wier. EPHESIER 2:8-9